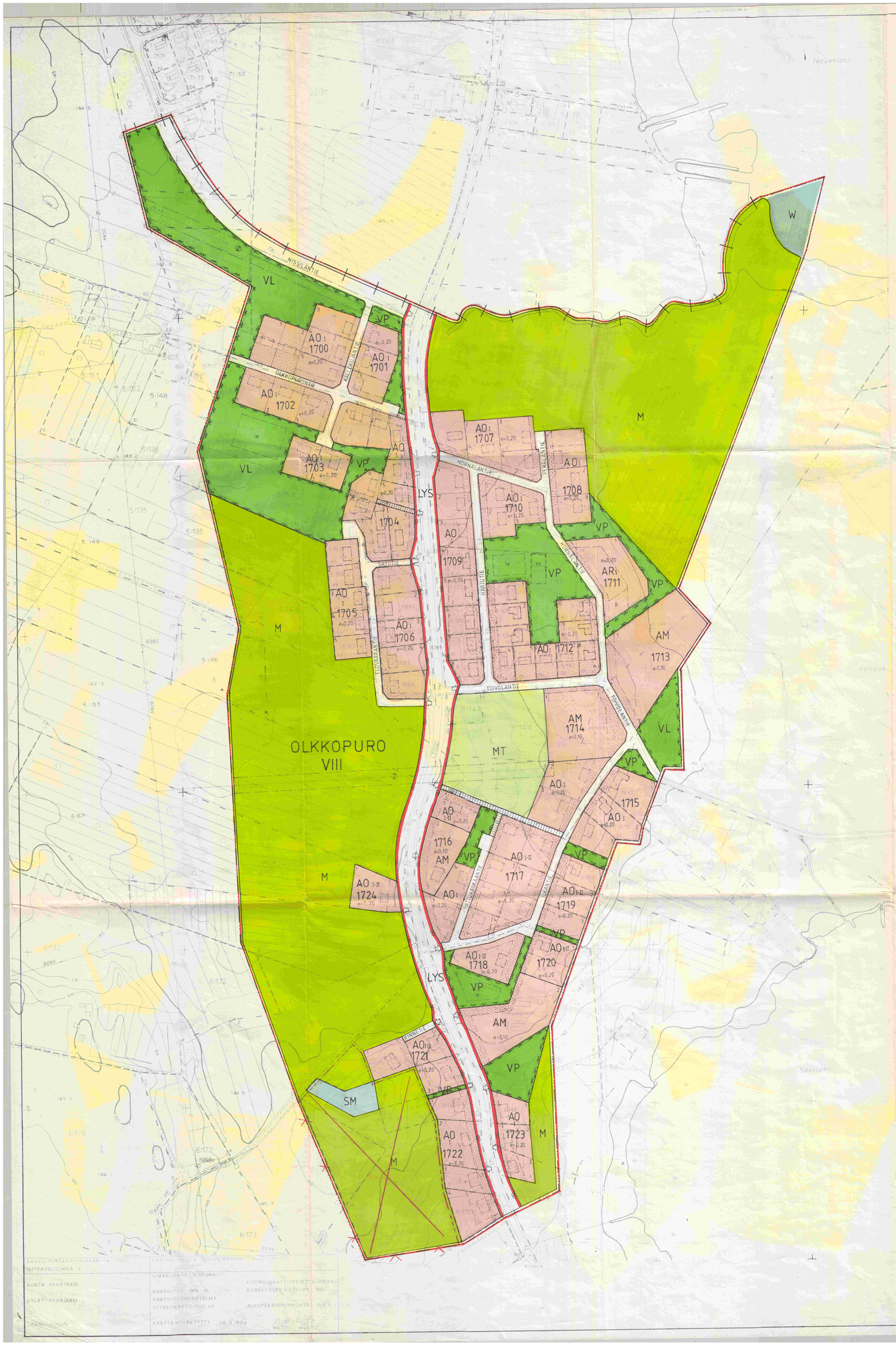

RAKENNUSKAAVAMERKINNÄT JA -MÄÄRÄYKSET

W	VESIALUE
SM	MUINAISMUISTOALUE.
AR	RIVITALOJEN JA MUIDEN KYTKETTYJEN ASUINRAKENNUSTEN KORTTELIALUE.
AO	ERILLISPIENTALOJEN KORTTELIALUE.
MT	MAATALOUSALUE.
M	MAA- JA METSÄTALOUSALUE.
AM	MAATILOJEN TALOUSKESKUSTEN KORTTELIALUE.
VP	PUISTO.
VL	LÄHIVIRKISTYSALUE.
LYS	YLEINEN TIE SUOJA- JA NÄKEMÄALUEINEEN.
	3 M SEN KAAVA-ALUEEN ULKOPUOLELLA VIIVA, JOTA VAHVISTAMINEN KOSKEE.
	OSA-ALUEEN RAJA.
	KORTTELIN, KORTTELINOSAN JA ALUEEN RAJA.
	ERI KAAVAMÄÄRÄYSTEN ALAISTEN ALUEENOSIEN RAJA.
	OHJEELLINEN ERI KAAVAMÄÄRÄYSTEN ALAISTEN ALUEENOSIEN RAJA.
	OHJEELLINEN RAKENNUSPAIKAN RAJA.
VIII	RAKENNUSKAAVA-ALUEEN NUMERO.
OLK	RAKENNUSKAAVA-ALUEEN NIMI.
1700	KORTTELIN NUMERO.
1	RAKENNUSPAIKAN NUMERO.
ILKANTIE	RAKENNUSKAAVATIEN NIMI.
I	ROOMALAINEN NUMERO OSOITTAA RAKENNUSTEN, RAKENNUKSEN TAI SEN SUURIMMAN SALLITUN KERROSLUVUN.
e=0,20	TEHOKKUSLUKU ELI KERROSALAN SUHDE TONTIN PINTA-ALAAN.
	OHJEELLINEN RAKENNUSALA.
	ISTUTETTAVAN ALUEEN OSA.
	RAKENNUSKAAVATIE.
	JALANKULULLE VARATTU TIE.
pp/t	JALANKULULLE JA POLKUPYÖRÄILYLLE VARATTU TIE, JOLLA RAKENNUSPAIKALLE AJO SALLITTU.
	JOHTOA VARTEN VARATTU ALUEEN OSA.
	AJONEUVOLIITTYMÄN LIKIMÄÄRÄINEN SIJAINTI.
le	OHJEELLINEN LEIKKI- JA OLESKELUALUEEKSI VARATTU ALUEEN OSA.
vu	OHJEELLINEN PALLOILUALUE.
p	OHJEELLINEN PYSÄKOIMISPAIKKA.

ALUE, JOLLA SIJAITSEE MUINAISMUISTOLAIN (295/63) SUOJAAMIA KIINTEITÄ MUINAISJÄÄNNÖKSIÄ, ON MAANKÄYTTÖÄ KOSKEVIA SUUNNITELMIA LAADITTAESSA OTETTAVA YHTEYS MUSEOVIRASTOON.

PYHÄJÄRVI

PYHÄSALMI

RAKENNUSKAAVAN MUUTOS JA LAAJENNUS

RAKENNUSKAAVAN MUUTOS JA LAAJENNUS KOSKEE NS. ILKAN ALUEEN KORTTELEITA 84-93 JA 96-104.

RAKENNUSKAAVAN MUUTOKSELLA JA LAAJENNUKSELLA MUODOSTUU KORTTELIT 1700-1724 SEKÄ NIIHIN LIITTYVÄT MAATALOUS-, LIIKENNE-, VIRKISTYS- JA RAKENNUSKAAVATIEALUEET.

MITTAKAAVA 1:2000

PYHÄSALMI 23.8.1989
~~10.2.1989~~

TÄMÄ RAKENNUSKAAVAKARTTA SELOSTUKSINEEN ON KUNNANVALTUUSTON 29.1.1990 PÄÄTÖKSEN MUKAINEN.

VAHVISTETTU .198 OULUN LÄÄNINHALLITUKSESSA.

Tämä kartta liittyy Oulun lääninhallituksen tänään antamaan päätökseen n:o A 1287 P
Todistaa Oulussa, lääninhallituksessa 29.08.1990
Viitarkastaja

SEPPO VUORIO
KUNNANINSINÖÖRI

JORMA VALKAMA
MAANMITTAUSTEKNIKKO

KAAVOITUKSEN POHJAKARTTA 1:2000
MITTAUSLUOKKA 2

KUNTA PYHÄJÄRVI

KYLÄT PYHÄJÄRVI

LÄÄNI OULUN

KARTANLAATIJA OULUN MAANMITTAUSTOIMISTO

ILMAKUVAUS 16.05.1984

KARTOITUS 1984 - 85
KARTOITUSMENETELMÄ
STEREOKARTOITUS AB

KOORDINAATTIJÄRJESTELMÄ KKJ
KORKEUSJÄRJESTELMÄ N60
ALKUPERÄISPIIRROKSET P.K.R. 2

KARTTA HYVÄKSYTTY 26.9.1988
MATTI MUSTO